



Years of  
Empowering  
Lives

# 35

Miembro de JA Worldwide



**— CUADERNO —**  
**DE-TRABmo—**





SERVICIO COMUNAL  
ESTUDIANTIL

MINISTERIO DE DIRECCIÓN DE  
EDUCACIÓN PÚBLICA VIDA ESTUDIANTIL

@Junior Achievement Costa Rica, 2024

Es importante que sepas lo siguiente:

Este documento lo puedes imprimir para completar cada actividad asignada. Recuerda guiarte con cada sesión, ahí tendrás las herramientas y los recursos necesarios para completar cada actividad.

También, podrás completar cada actividad de manera digital. Te recomendamos utilizar Adobe Acrobat, es una herramienta gratuita donde puedes visualizar y modificar documentos en formato PDF.

Cuando descargues el lector PDF en tu dispositivo electrónico, encontrarás una barra similar a la siguiente:

# Actividad #1



1. En la barra de herramientas debes seleccionar la caja de texto.

2. La opción que mejor te servirá para completar cada actividad es "Escribir texto",

3. Cuando seleccionas "Escribir texto", das click en cada actividad donde desees completar el ejercicio.

Defina la idea de negocio.

La idea de negocio se basará en un producto renovable y amigable con el ambiente, donde podrá solucionar la problemática del uso del plástico en el planeta. Se realizará pajillas para bebidas con material hecho de bambú, donde se reducirá el uso de plástico e implementar utilizar distintos materiales para pajillas u otros materiales de plástico en este tipo de utensilios de comida, ya que estos objetos son comúnmente utilizados en los centros de comida rápida o restaurantes. El negocio puede funcionar de manera que pueda lograr incentivar el uso de materiales amigables con el ambiente para los utensilios de comida en el mundo.

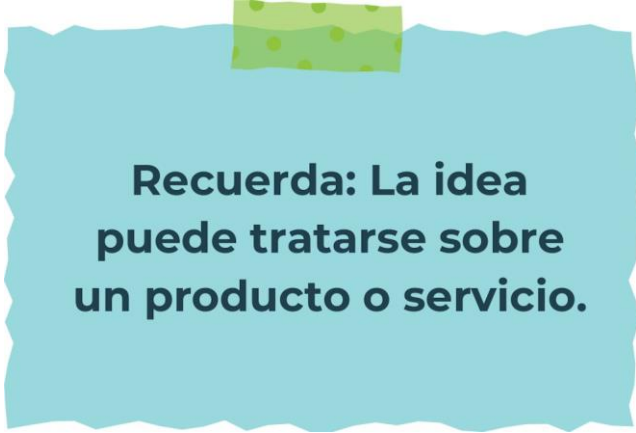

**Recuerda: La idea  
puede tratarse sobre  
un producto o servicio.**

# Actividad #2

Determine la misión y visión de su emprendimiento.

## Misión:

**Crear un producto amigable con el ambiente y poder impulsar una nueva manera de crear productos a base de bambú.**

## Visión:

**Expandir los productos a diversas partes del país, donde su venta sea más extensa, así como implementar otro tipo de productos hechos de plástico que puedan llegar a realizarse con material de bambú.**

Establezca su estructura organizacional. En cada recuadro, coloque la gerencia o puesto que crea necesario para su tipo de negocio.

# Actividad #3

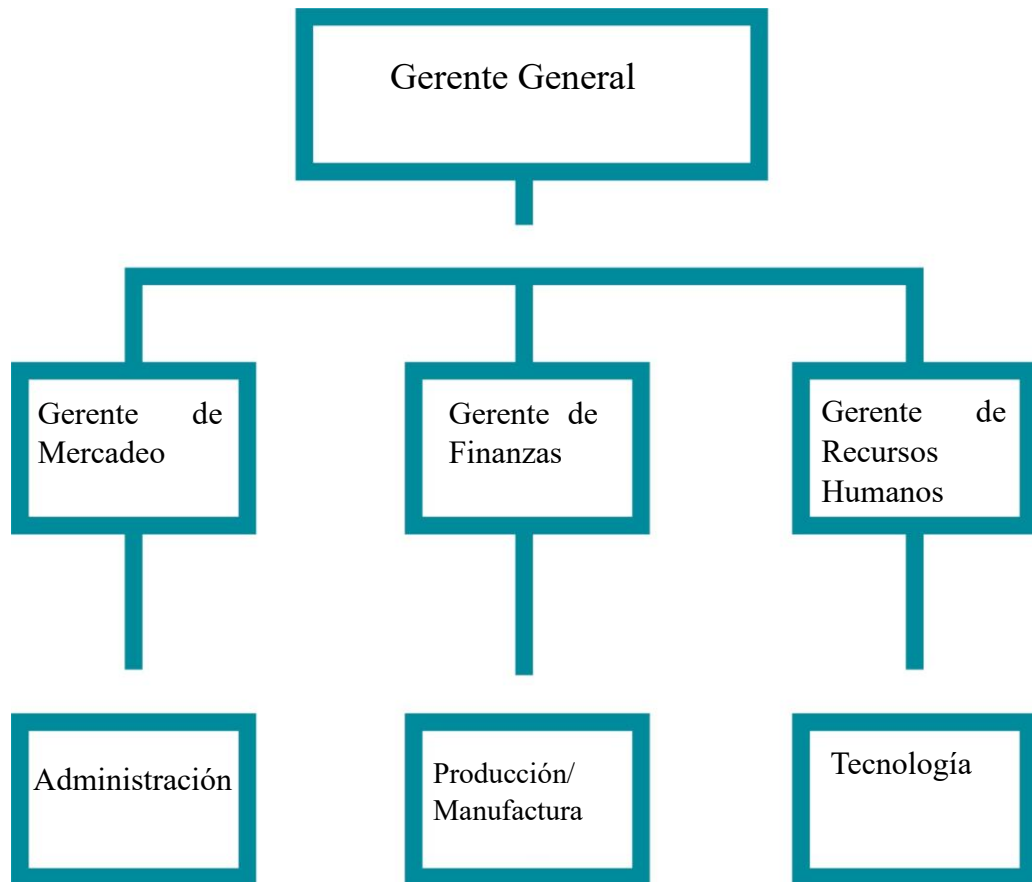

Defina cómo su emprendimiento va a cumplir con los tres pilares de desarrollo sostenible empresarial (social, ambiental y económico).

## Sostenibilidad social:

**Se fomenta la facilidad del modo de uso de las pajillas, donde tanto niños, jóvenes y adultos puedan utilizar el producto, así como esto es implementado para bebidas frías y calientes.,**

**Es un producto de facilidad para el público ya que no tienen que ser desechadas a diferencia de una pajilla de plástico y cada producto viene de una forma y tamaño distinto por ser personalizadas**

# Actividad #4

## Sostenibilidad ambiental:

**Contribuye al ambiente ya que es un producto a base de un recurso natural que no dañe el ecosistema, por medio del bambú, este está libre de sustancias químicas y BPA. Reduce el uso del plástico ya que este es dañino para el ambiente, los seres vivos y su descomposición. El bambú no es un recurso que ocasione daños y su descomposición no es tan duradera y perjudicial como lo es el plástico.**

## Sostenibilidad económica:

En este producto se tiene la búsqueda de fomentar un nuevo recurso y que su precio no sea tan excesivo, ya que es un medio natural que no perjudica los recursos naturales.

---

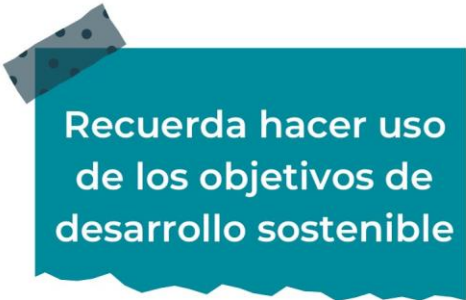

Recuerda hacer uso  
de los objetivos de  
desarrollo sostenible

Complete el Modelo de Negocios Canvas.

# Actividad

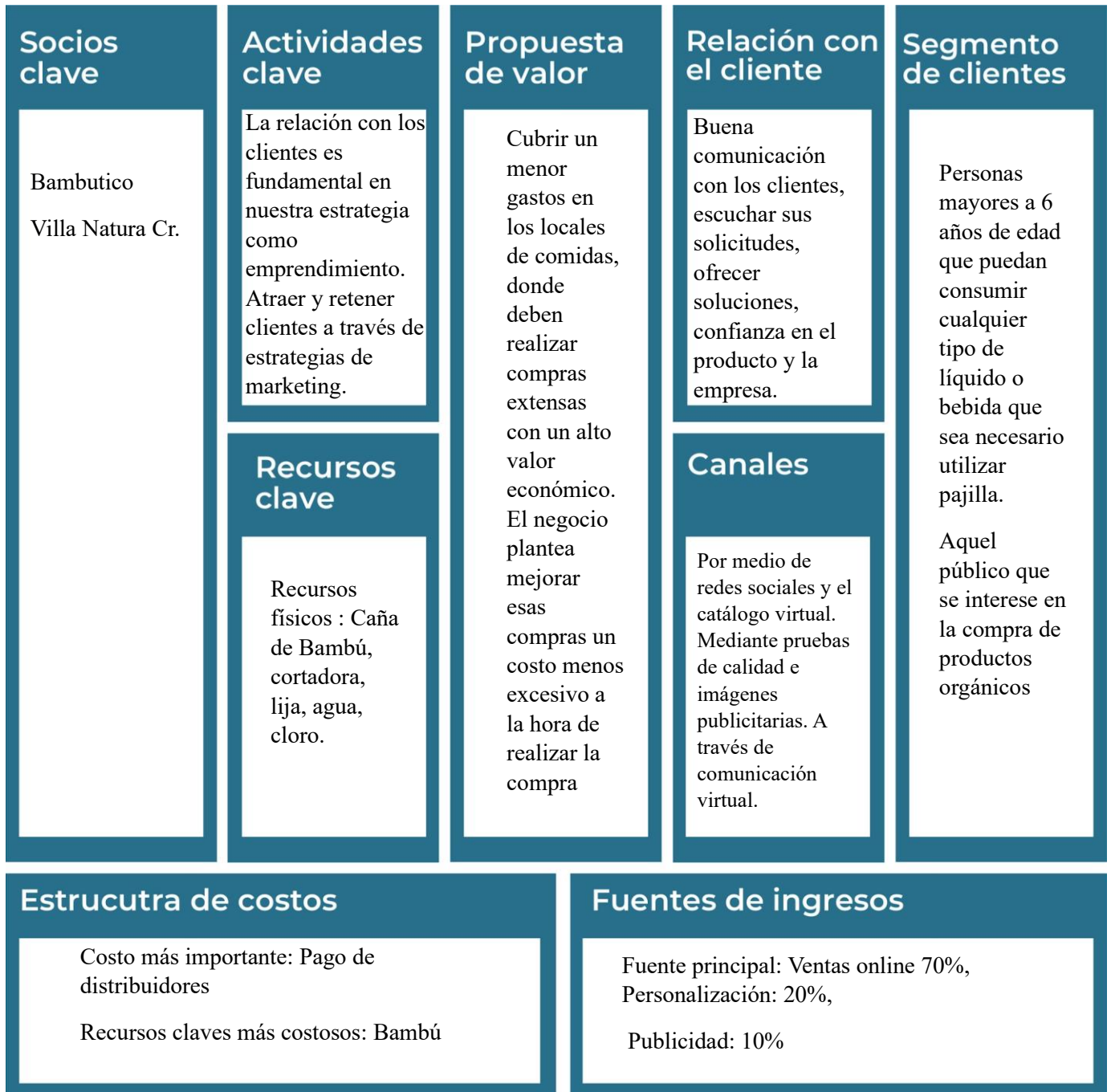

Recuerda: En la presentación "Modelo de negocio" puedes encontrar la información necesaria para completar esta actividad.

Complete la siguiente matriz FODA:

# Actividad #5

## Fortalezas

Reconocimiento de marca, alianzas con otras empresas y locales, facilidad de producto y reutilización.  
Productos 100% orgánicos  
Un crecimiento de recursos financieros

## Debilidades

Dependencia excesiva de proveedores clientes clave  
Poco recurso de bambú  
Falta de mano de obra

Cambio de oportunidades  
Descubrimientos de nuevos productos y recursos naturales  
Distintas necesidades de lo clientes  
Una manera diferente de utilizar materiales biodegradables

Competitividad  
Distintos cambios de gustos de los clientes  
Los ingresos financieros  
Recurso natural con fases de declinación

## Oportunidades

## Amenazas

Recuerda: En la presentación "Qué me  diferencia" puedes encontrar la información necesaria para completar esta actividad.

Elabore un logo, slogan y diseñe su marca empresarial.

# Actividad #6

El logo de mi primer emprendimiento



LO

ESENCIAL QUE TU BEBIDA NECESITA

Slogan 

Colores principales de mi marca empresarial

VERDE

NEGRO

BEIGE

Puedes dibujar el logo o hacerlo de forma digital.

# Actividad #7

Establezca sus costos fijos, costos variables y con ello el precio de su producto o servicio. Debe colocar el valor monetario de cada costo (fijo y variable).

Mis costos fijos

Mis costos variables

El precio de venta de mi producto / servicio es de:

₡ 6,200.00

Recuerde que los costos variables son unitarios.

Determine el punto de equilibrio de su emprendimiento.

Te recordamos la fórmula del punto de equilibrio en unidades y monetario (colones):

Punto de equilibrio en

Costos fijos totales

unidades

(Precio de venta - costo variable total)

25.000

15.000

= 1,66

# Actividad #8

Punto de equilibrio  
monetario

Precio de venta x  
punto  
de equilibrio en  
unidades

$$1,66 \times 6,200 = 10,292$$

Realiza el cálculo:

Punto de equilibrio en  
unidades

25.000

$$6,200 - 15,000 = 14,995$$

Punto de equilibrio monetario

₱ 14,9

 Recuerda: El punto de equilibrio te ayuda a conocer cuántas unidades o servicios debés vender para que podás recuperar tu inversión.

Determine cuáles son los pasivos y activos de su negocio. Solamente, debes mencionar cuáles serían los activos y pasivos, no es necesario poner el valor monetario de los mismos.

# Actividad **#9#10**

## Activos

Materias primas (Bambú)  
Productos en proceso  
Empaques  
Etiquetas  
Mobiliario  
Terrenos de siembra del Bambú  
Transportes

## Pasivos

Pagos futuros a propiedades o equipos  
Compra de materias primas  
Salarios  
Deudas de pago a largo plazo

Ejemplos de activos: Terrenos, equipo de oficina, cuentas por cobrar, vehículos y patentes,

Ejemplos de pasivos: Deudas a corto y largo plazo, salarios, inventario y cuentas por pagar.

Investigue cuántos productos o servicios existen en el mercado iguales al que mi emprendimiento ofrece.

Existen alrededor de 5 pequeñas empresas en Costa Rica dedicadas a los servicios procesados de Bambú, donde acá se utilizan lo que son las pajillas y demás productos reutilizables a base del Bambú.

# Actividad #11

---



La competencia fomenta la actividad empresarial y la eficiencia, da al consumidor más donde elegir y contribuye a bajar los precios y mejorar la calidad.

Determine cuál es la importancia de cumplir con las obligaciones tributarias y cómo se debe liquidar una empresa.

## Importancia de las obligaciones tributarias:

Es crucial para el negocio para cumplir las obligaciones tributarias, donde se mejora la reputación para el éxito de cualquier negocio de manera ética y mejorar la reputación con los clientes y proveedores. Tener un acceso financiero y planificación para obligaciones fiscales y planificar el crecimiento del negocio. Cumplir con esto también permite los beneficios y deducciones fiscales.

# Actividad

## ¿Cómo se liquida una empresa?

Es un proceso formal de una empresa, donde se crea operaciones, distribuyendo sus activos a propietarios, con el orden de decisión de liquidación, inventario y un cierre formal.

La liquidación varía según el país y jurisdicción de empresas en la región.

# Guía para planear Yo Emprendo

**¿Cuál es el tema que nos interesa?**  
(Problema y descripción)

La problemática del uso del plástico ha ido evolucionando, generando una gran contaminación y problemáticas en la biodiversidad, por lo que el proyecto se centra en que las pajillas sean amigables con el ambiente

**¿Por qué es importante este tema?**  
(Justificación)

La importancia del proyecto se debe a la contribución que le brinda al ambiente a la hora de crear implementos que no sean dañinos con el planeta tierra, e impulsar nuevos materiales biodegradables

**¿Para quiénes lo vamos a hacer?**  
(Público meta)

Público mayores de 6 años de edad, personas que tengan la necesidad de utilizar el producto para sus bebidas y que estén en una edad acorde para utilizar el producto sin ocasionar daños.

**¿Para qué es la actividad?**  
(Objetivo)

Reducir la contaminación y el uso de plástico de una manera responsable y práctica. Concientizar a la población de utilizar otros recursos y materiales para reducir el uso del plástico

**¿Qué vamos a hacer?**  
(Actividades)

Se hará la recolección de bambú para lograr la elaboración de pajillas para bebidas de manera constante, también diferentes tamaños y estilos del producto ya que va destinado a un público de cualquier edad

**¿Qué queremos lograr?**  
(Metas y Resultados)

**¿Qué queremos lograr?**  
(Metas y Resultados)

Incentivar distintas maneras de crear pajillas para las personas, y que este sea de manera efectiva además que brinde un aporte tanto a la sociedad como al medio ambiente. Donde pueda superar las expectativas de la población

**¿Qué necesitamos?**  
(Recursos y materiales)

Cañas de Bambú  
Lijas  
Agua y limpiadores para desinfectar el Bambú

**¿Cuándo lo vamos a hacer?**  
(Cronograma)

Con la preparación dada por parte del equipo y con búsqueda de recursos que sean amigables con el ambiente

**¿Quién lo hace?**  
(Responsables)

Mi persona, que será la encargada de la creación del proyecto y el equipo de trabajo, así como asociaciones que nos brinden la ayuda

# NOTAS

Gracias a este proyecto aprendí a incentivar mi espíritu emprendedor y poder hacer una visión de como es crear un negocio desde cero, donde aprendemos a como debe ser un correcto análisis sobre una empresa, además de todos los principios sobre la administración de empresas y el emprendimiento.

El documento nos facilita a llevar un orden de todo el análisis para el proyecto, donde se debe tomar en cuenta todo mínimo detalle y percibir si realmente nuestro producto es factible y si nuestros ingresos son los correctos para lograr la elaboración de nuestro emprendimiento. Esto nos hace ver que también que el emprendimiento debe cumplir y satisfacer tanto las necesidades de los clientes, así como contribuir algo positivo en el planeta y que este articulo no ocasione daños materiales.

He aprendido sobre como llevar un manejo de ingresos tanto dentro de un negocio así como en mi vida cotidiana, a explorar mi creatividad y al ser innovadora, donde todo esto se pueda relacionar con mis intereses personales para llevarlo a cabo a la hora de una elaboración de trabajo e implementar un nuevo producto en el producto.



MINISTERIO DE DIRECCIÓN DE  
EDUCACIÓN PÚBLICA VIDA ESTUDIANTIL SERVICIO  
COMUN AL  
ESTUDIANTIL

@Junior Achievement Costa Rica,2024