



**Junior
Achievement
Costa Rica**

Miembro de JA Worldwide

35

Years of
Empowering
Lives

YO EMPRENDO
JUNIOR ACHIEVEMENT COSTA RICA

**CUADERNO
DE TRABAJO**



**SERVICIO COMUNAL
ESTUDIANTIL**



**MINISTERIO DE
EDUCACIÓN PÚBLICA**

**DIRECCIÓN DE
VIDA ESTUDIANTIL**

©Junior Achievement Costa Rica, 2024



Es importante que sepas lo siguiente:

Este documento lo puedes imprimir para completar cada actividad asignada. Recuerda guiarte con cada sesión, ahí tendrás las herramientas y los recursos necesarios para completar cada actividad.

También, podrás completar cada actividad de manera digital. Te recomendamos utilizar **Adobe Acrobat**, es una herramienta gratuita donde puedes visualizar y modificar documentos en formato PDF.

Cuando descargues el lector PDF en tu dispositivo electrónico, encontrarás una barra similar a la siguiente:



1. En la barra de herramientas debes seleccionar la caja de texto.
2. La opción que mejor te servirá para completar cada actividad es “Escribir texto”.
3. Cuando seleccionas “Escribir texto”, das click en cada actividad donde desees completar el ejercicio.

Actividad #1

Defina la idea de negocio.

Una lechería que se especialice en ofrecer productos lácteos frescos, orgánicos y de alta calidad directamente del productor al consumidor. Además de leche, se pueden vender otros productos derivados como quesos, yogures, mantequillas, y postres lácteos.

Recuerda: La idea puede tratarse sobre un producto o servicio.

Actividad #2

Determine la misión y visión de su emprendimiento.

Misión:

Proveer productos lácteos frescos, naturales y de alta calidad, promoviendo la salud y el bienestar de nuestros clientes, mientras apoyamos prácticas sostenibles y el bienestar animal, contribuyendo al desarrollo de nuestra comunidad local

Visión:

Convertirnos en la lechería de referencia a nivel regional, reconocida por nuestra dedicación a la calidad, la frescura y la sostenibilidad, estableciendo un estándar de excelencia en la producción de lácteos

Establezca su estructura organizacional. En cada recuadro, coloque la gerencia o puesto que crea necesario para su tipo de negocio.

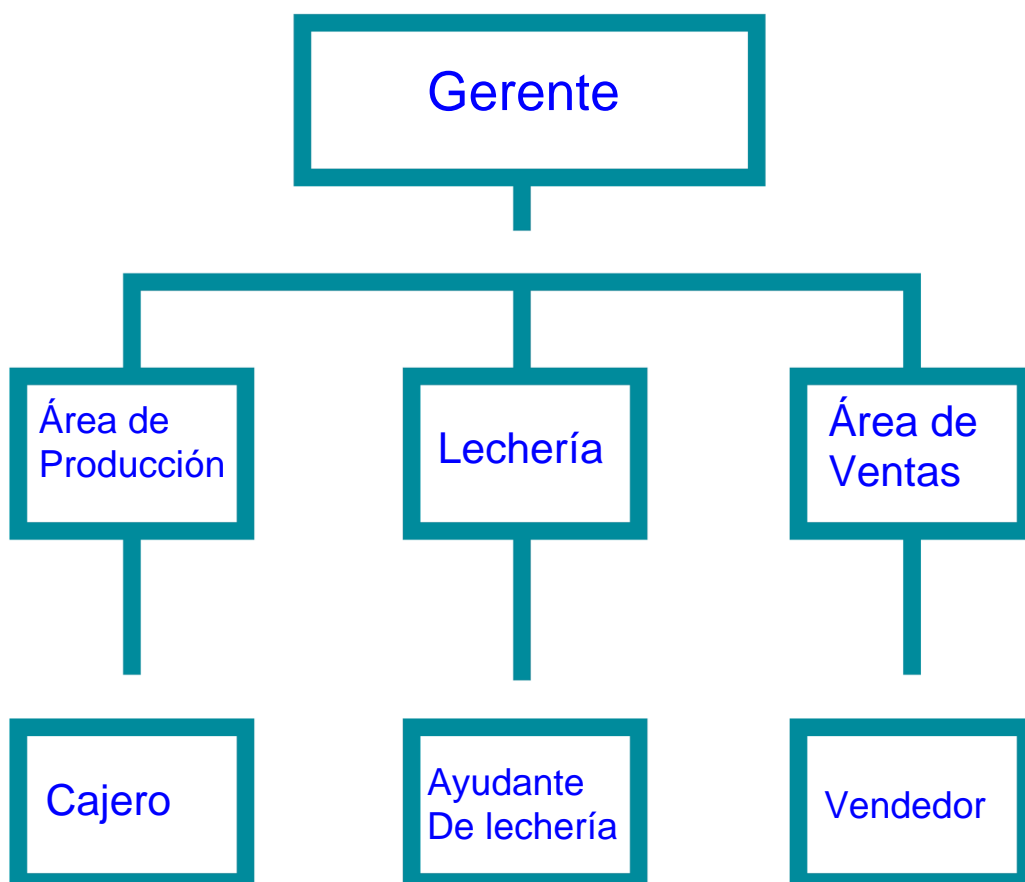

Actividad #3

Defina cómo su emprendimiento va a cumplir con los tres pilares de desarrollo sostenible empresarial (social, ambiental y económico).

Sostenibilidad social:

El bienestar de la comunidad, las condiciones laborales y la equidad social en todas las operaciones de la lechería.

Sostenibilidad ambiental:

implica minimizar el impacto negativo en el entorno natural a través de prácticas responsables y sostenibles.

Sostenibilidad económica:

se enfoca en asegurar la viabilidad financiera a largo plazo del negocio, manteniendo un crecimiento rentable y responsable.



Recuerda hacer uso de los objetivos de desarrollo sostenible

Actividad #4

Complete el Modelo de Negocios Canvas.

Socios clave -Provedores. -Materia Prima.	Actividades clave Establecer Como Prioridad la Salud de los Clientes.	Propuesta de valor Leche de Excelente Calidad buen Sabor y Nutritivo.	Relación con el cliente La atención de La lechería Es directa y Personal.	Segmento de clientes Los productos Estan dirigidos A todos los Habilidades Del cantón.
	Recursos clave Elaboración De queso, Natilla y Yogurt.		Canales Puntos de Entrega Directos. Y entrega a Domicilio.	
Estrucutra de costos Inversión: Equipos, utensilios y capital de trabajo.		Fuentes de ingresos Efectivo, transferencia y Contraentrega.		

Recuerda: En la presentación "Modelo de negocio" puedes encontrar la información necesaria para completar esta actividad.

Actividad #5

Complete la siguiente matriz FODA:

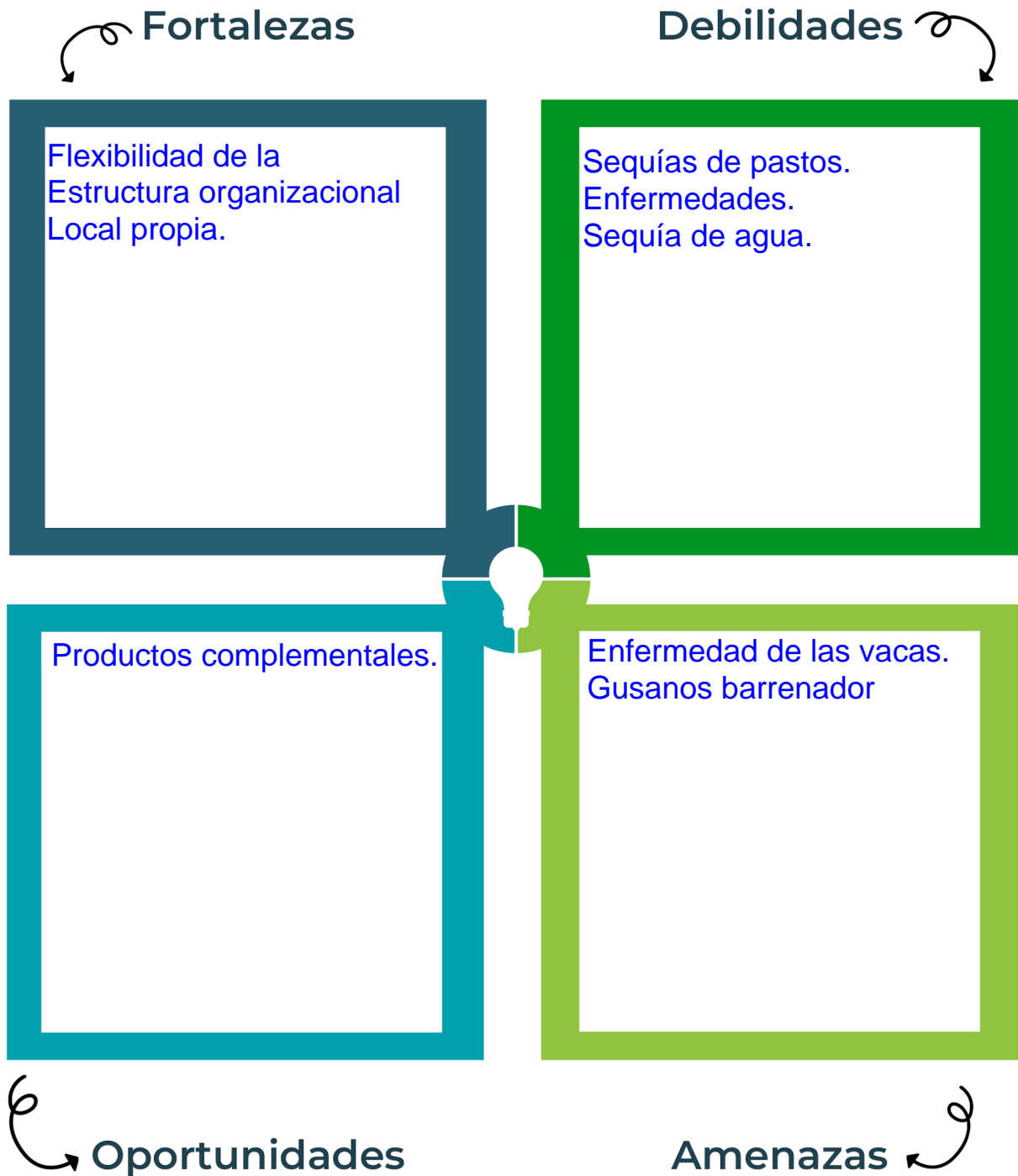

Recuerda: En la presentación “Qué me diferencia” puedes encontrar la información necesaria para completar esta actividad.

Actividad #6

Elabore un logo, slogan y diseñe su marca empresarial.

El logo de mi primer emprendimiento



Slogan



Frescura que Nutre, Calidad que Inspira

Colores principales de mi marca empresarial

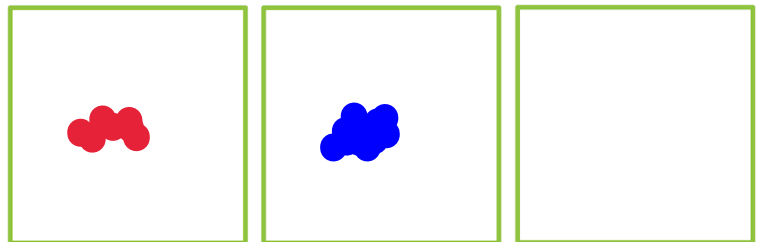

Puedes dibujar el logo o hacerlo de forma digital.

Actividad #7

Establezca sus costos fijos, costos variables y con ello el precio de su producto o servicio. Debe colocar el valor monetario de cada costo (fijo y variable).

Mis costos fijos

- Agua
- Luz
- Pasto
- Gasolina
- Mano de obra
- Seguros
-

Mis costos variables

- Empaque y Etiquetado
- Transporte y Distribución
- Publicidad y Promoción
- Insumos de Producción
- Costos Laborales Variables
-
-

El precio de venta de mi producto / servicio es de:



500/1000/2000/3000

Recuerde que los costos variables son unitarios.

Actividad #8

Determine el punto de equilibrio de su emprendimiento.

Te recordamos la fórmula del punto de equilibrio en unidades y monetario (colones):

$$\text{Punto de equilibrio en unidades} = \frac{\text{Costos fijos totales}}{(\text{Precio de venta} - \text{costo variable total})}$$

$$\text{Punto de equilibrio monetario} = \text{Precio de venta} \times \text{punto de equilibrio en unidades}$$

Realiza el cálculo:

Punto de equilibrio en unidades → 800

Punto de equilibrio monetario → ₡ 8,000,000



Recuerda: El punto de equilibrio te ayuda a conocer cuántas unidades o servicios debés vender para que podás recuperar tu inversión.

Actividad #9

Determine cuáles son los pasivos y activos de su negocio. Solamente, debes mencionar cuáles serían los activos y pasivos, no es necesario poner el valor monetario de los mismos.

Activos

- Equipo de producción.
Ganado lechero.
- Inventario de productos.
Transporte.
-
-
-
-
-
-
-
-

Pasivos

- Cuentas por Pagar
Sueldos y Salarios por Pagar
- Pagar
- Impuestos por Pagar
Intereses por Pagar
- Préstamos a Corto Plazo
-
-
-
-
-
-



Ejemplos de activos: Terrenos, equipo de oficina, cuentas por cobrar, vehículos y patentes.



Ejemplos de pasivos: Deudas a corto y largo plazo, salarios, inventario y cuentas por pagar.

Actividad #11

Determine cuál es la importancia de cumplir con las obligaciones tributarias y cómo se debe liquidar una empresa.

Importancia de las obligaciones tributarias:

Legalidad y Cumplimiento Normativo: Cumplir con las obligaciones tributarias asegura que la lechería opere dentro del marco legal establecido por las autoridades fiscales y gubernamentales.

¿Cómo se liquida una empresa?

Liquidar una empresa es un proceso formal y legal que implica cerrar todas las operaciones comerciales de manera ordenada, pagar a los acreedores y distribuir cualquier activo restante entre los accionistas o propietarios.

Guía para planear Yo Emprendo

¿Cuál es el tema que nos interesa?
(Problema y descripción)

Buena atención al cliente.

¿Por qué es importante este tema?
(Justificación)

Por tener buena atención al cliente, se va satisfecho por la Buena atención.

¿Para quiénes lo vamos a hacer?
(Público meta)

Para cualquier persona que quiera de nuestros productos.

¿Para qué es la actividad?
(Objetivo)

Para generar dinero,
Para darle vuelta al
Negocio y que sea
Rentable.

¿Qué vamos a hacer?
(Actividades)

Hacer afiches y publicidad
Para que más personas
Vean el producto
Para haci realizar más
Ventas

¿Qué queremos lograr?
(Metas y Resultados)

Hacer crecer la
lechería
Para generar las
Ingresos.

¿Qué necesitamos?
(Recursos y materiales)

Dinero, maquinas,
Electricidad, agua,
Vacas, mano de obra.

¿Cuándo lo vamos a hacer?
(Cronograma)

Cuando salga de colegio
Voy a poner en marcha
El emprendimiento

¿Quién lo hace?
(Responsables)

Es un negocio que se
Va realizar mediante
La familia solamente

