



**Junior  
Achievement  
Costa Rica**

Miembro de JA Worldwide

**35**

Years of  
Empowering  
Lives

**YO EMPRENDO**  
JUNIOR ACHIEVEMENT COSTA RICA

**CUADERNO  
DE TRABAJO**



**SERVICIO COMUNAL  
ESTUDIANTIL**



**MINISTERIO DE  
EDUCACIÓN PÚBLICA**

**DIRECCIÓN DE  
VIDA ESTUDIANTIL**

©Junior Achievement Costa Rica, 2024



## Es importante que sepas lo siguiente:

Este documento lo puedes imprimir para completar cada actividad asignada. Recuerda guiarte con cada sesión, ahí tendrás las herramientas y los recursos necesarios para completar cada actividad.

También, podrás completar cada actividad de manera digital. Te recomendamos utilizar **Adobe Acrobat**, es una herramienta gratuita donde puedes visualizar y modificar documentos en formato PDF.

Cuando descargues el lector PDF en tu dispositivo electrónico, encontrarás una barra similar a la siguiente:



1. En la barra de herramientas debes seleccionar la caja de texto.
2. La opción que mejor te servirá para completar cada actividad es “Escribir texto”.
3. Cuando seleccionas “Escribir texto”, das click en cada actividad donde desees completar el ejercicio.



## Actividad #2

Determine la misión y visión de su emprendimiento.

### Misión:

La misión es nutrir alas casas costarricenses de carne de calidad libre

De quimicos

### Visión:

Es ser el lider de exportaciones de carne en el pais

Establezca su estructura organizacional. En cada recuadro, coloque la gerencia o puesto que crea necesario para su tipo de negocio.

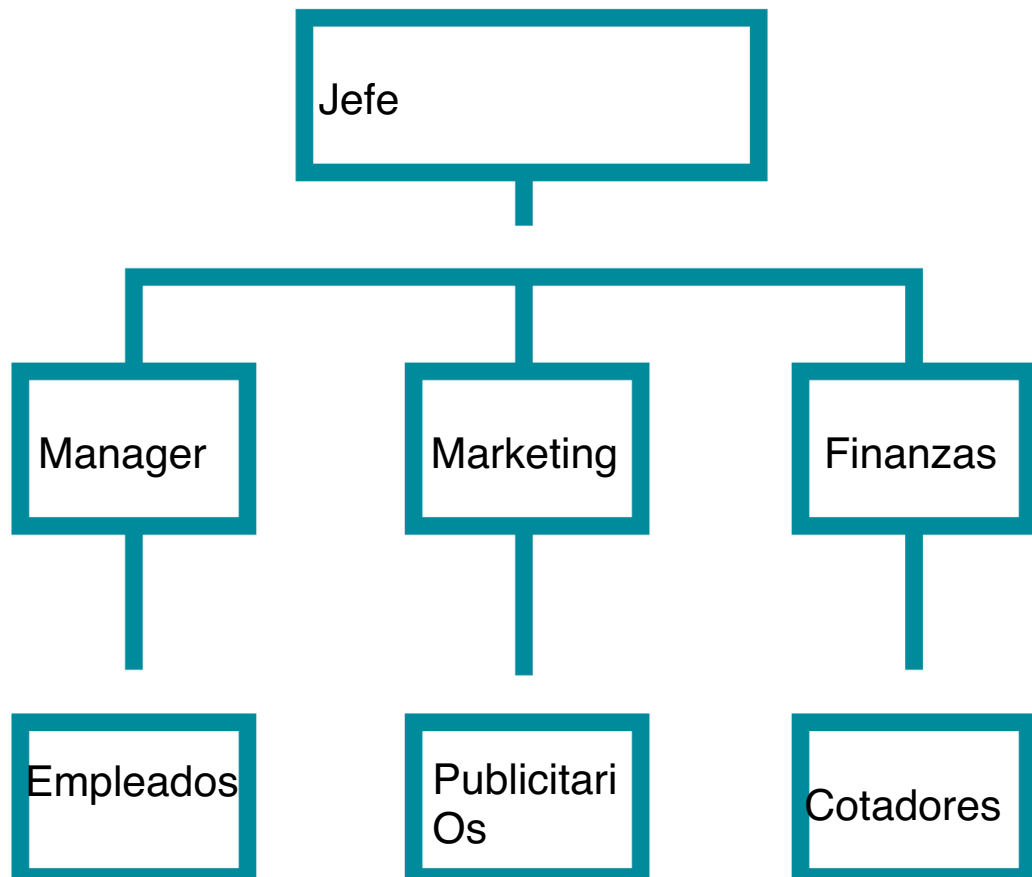

## Actividad #3

Defina cómo su emprendimiento va a cumplir con los tres pilares de desarrollo sostenible empresarial (social, ambiental y económico).

### *Sostenibilidad social:*

Alta , ya que al ser libre de maltrato animal la gente simpatizara mas

### *Sostenibilidad ambiental:*

Alta al no usar quimicos

### *Sostenibilidad económica:*

Es realmente rentable ya que la carne se consume en todo el planeta

Recuerda hacer uso  
de los objetivos de  
desarrollo sostenible

## Actividad #4

Complete el Modelo de Negocios Canvas.

<b>Socios clave</b> Carniceros Veterinarios Criadores	<b>Actividades clave</b> Producir carne De la mejor calidad Ad	<b>Propuesta de valor</b>	<b>Relación con el cliente</b> Alta	<b>Segmento de clientes</b>
	<b>Recursos clave</b> Animales Terreno Alimento Instalaciones		<b>Canales</b>	
<b>Estructura de costos</b> Alimento-agua-luz- transporte-vererinaros		<b>Fuentes de ingresos</b> Cortes de carne		



Recuerda: En la presentación “Modelo de negocio” puedes encontrar la información necesaria para completar esta actividad.

## Actividad #5

Complete la siguiente matriz FODA:

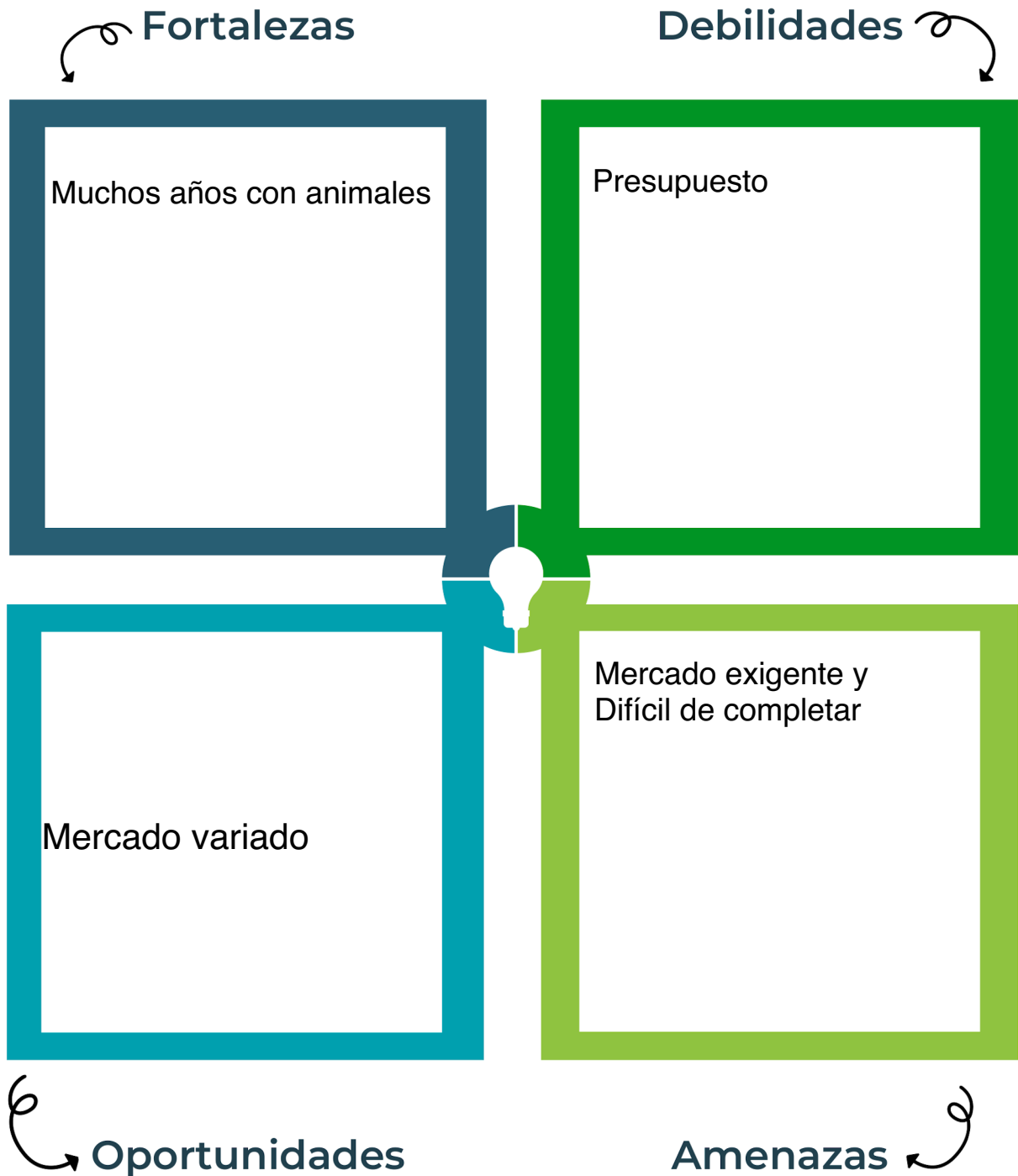

Recuerda: En la presentación “Qué me diferencia” puedes encontrar la información necesaria para completar esta actividad.

## Actividad #6

Elabore un logo, slogan y diseñe su marca empresarial.

El logo de mi primer emprendimiento



Somos la carne de los ticos

---

---

---

---

Slogan



Colores principales de mi marca empresarial



Puedes dibujar el logo o hacerlo de forma digital.

## Actividad #7

Establezca sus costos fijos, costos variables y con ello el precio de su producto o servicio. Debe colocar el valor monetario de cada costo (fijo y variable).

### Mis costos fijos

- Alimento
- Vererinaria
- Agua
- Luz
- 
- 
- 

### Mis costos variables

- Transporte
- Refigeeadores
- 
- 
- 
- 
- 

*El precio de venta de mi producto / servicio es de:*

₱ 3.500/Kg

Recuerde que los costos variables son unitarios.

## Actividad #8

Determine el punto de equilibrio de su emprendimiento.

Te recordamos la fórmula del punto de equilibrio en unidades y monetario (colones):

$$\text{Punto de equilibrio en unidades} = \frac{\text{Costos fijos totales}}{(\text{Precio de venta} - \text{costo variable total})}$$

$$\text{Punto de equilibrio monetario} = \text{Precio de venta} \times \text{punto de equilibrio en unidades}$$

Realiza el cálculo:

Punto de equilibrio en unidades  $\rightarrow$  1.000 colones por/kg

Punto de equilibrio monetario  $\rightarrow$  ₡ 3.500 c



Recuerda: El punto de equilibrio te ayuda a conocer cuántas unidades o servicios debés vender para que podás recuperar tu inversión.

## Actividad #9

Determine cuáles son los pasivos y activos de su negocio. Solamente, debes mencionar cuáles serían los activos y pasivos, no es necesario poner el valor monetario de los mismos.

### Activos

- Acciones
- Productos
- Carne
- Leche
- Queso
- Terrenos
- Vehiculos
- Patente
- Oficina
- 

### Pasivos

- Prestamos
- Salarios
- Inventario
- Recibos
- 
- 
- 
- 
- 
- 



Ejemplos de activos: Terrenos, equipo de oficina, cuentas por cobrar, vehículos y patentes.



Ejemplos de pasivos: Deudas a corto y largo plazo, salarios, inventario y cuentas por pagar.



## Actividad #11

Determine cuál es la importancia de cumplir con las obligaciones tributarias y cómo se debe liquidar una empresa.

### *Importancia de las obligaciones tributarias:*

Muchas porque al trabajar con animales se pagan mas impuestos

---

---

---

---

---

---

---

---

---

---

### *¿Cómo se liquida una empresa?*

Venta de activos

---

---

---

---

---

---

---

---

---

---

# Guía para planear Yo Emprendo

¿Cuál es el tema que nos interesa?  
(Problema y descripción)

Maltrato animal y alimentación

¿Por qué es importante este tema?  
(Justificación)

Porque la alimentación es lo mas importante

¿Para quiénes lo vamos a hacer?  
(Público meta)

Para todos los que consumen carne se coman algo de calidad

¿Para qué es la actividad?  
(Objetivo)

Ser la ganadería sin maltrato  
Animal mas de calidad del  
Mercado

¿Qué vamos a hacer?  
(Actividades)

Cuidar a los animales y darle  
Vida digna hasta que cumplan  
Su funcion

¿Qué queremos lograr?  
(Metas y Resultados)

Mejor alimentación ciudadana

¿Qué necesitamos?  
(Recursos y materiales)

Animales , terreno , oficinas  
Empleados y alimento

¿Cuándo lo vamos a hacer?  
(Cronograma)

18 de mayo de 2026 empezar  
Ar con los primeros animales  
Para 2035 ya debemos ser  
Los numero 1 a nivel nacional

¿Quién lo hace?  
(Responsables)

Thomas hernandez blanco  
Y socios

