

Actividad #2

Determine la misión y visión de su emprendimiento.

Misión:

Ofrecer a nuestros clientes un lugar cómodo en el que puedan consumir y disfrutar de nuestras bebidas y postres y experimentar calidad de estos productos.

Visión:

Ser reconocidos como una cafetería de confianza, con productos de calidad, excelente servicio y un lugar acogedor para compartir.

Establezca su estructura organizacional. En cada recuadro, coloque la gerencia o puesto que crea necesario para su tipo de negocio.

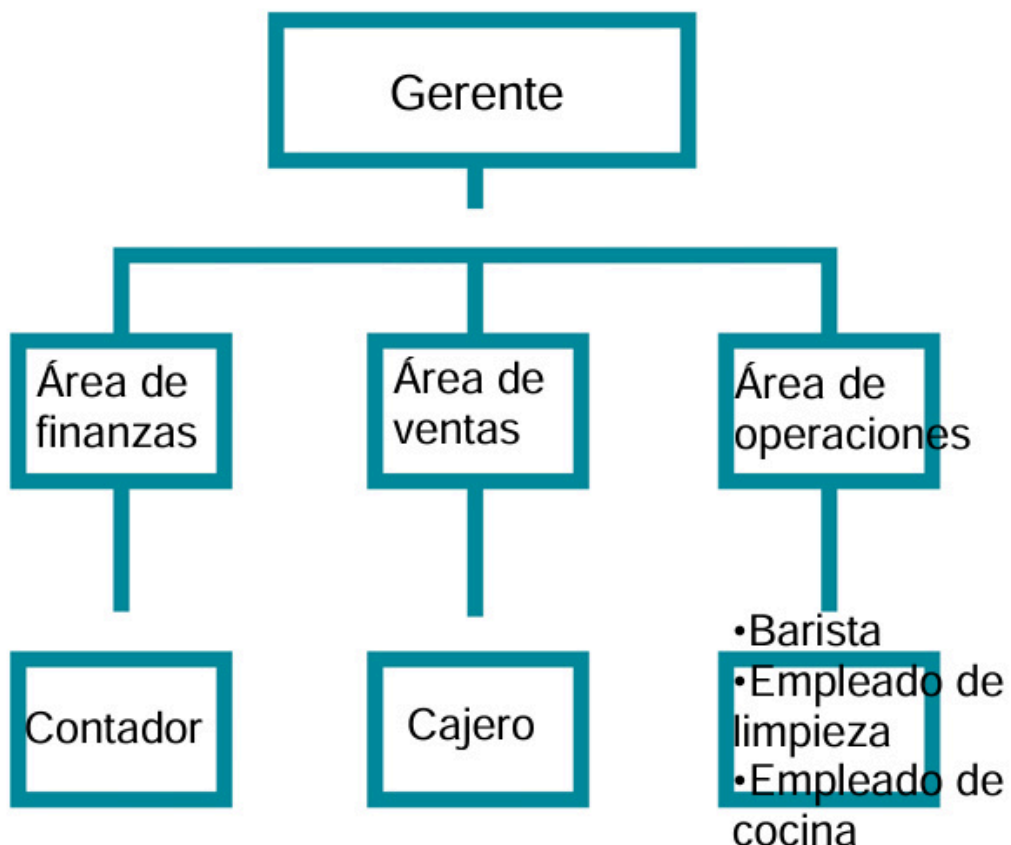

Actividad #3

Defina cómo su emprendimiento va a cumplir con los tres pilares de desarrollo sostenible empresarial (social, ambiental y económico).

Sostenibilidad social:

Contratando personal apto, y dar el ejemplo a las personas y demás negocios.

Sostenibilidad ambiental:

Utilizando los recursos naturales moderadamente, siendo responsables con el uso del agua y electricidad, reciclando.

Sostenibilidad económica:

Utilizando envases vegetales y reciclables, comprar y utilizar los productos en temporada, reducir la cantidad de residuos.

Recuerda hacer uso de los objetivos de desarrollo sostenible

Actividad #4

Complete el Modelo de Negocios Canvas.

Socios clave Personas, grupos o empresas que fomentarán parte de los procesos de la empresa.	Actividades clave Tareas necesarias para poder crear, desarrollar y comercializar el producto. Recursos clave Personas, materiales, dinero, herramientas para las actividades clave.	Propuesta de valor Atributo diferenciador del producto.	Relación con el cliente Estrategias para favorecer una lealtad a los clientes. Canales Medios a utilizar para hacer llegar el producto al consumidor.	Segmento de clientes Construcción de grupos con deseos o necesidades similares que podrán satisfacer el producto o servicio.
Estructura de costos A qué se relacionarán los gastos.		Fuentes de ingresos De donde provendrán los ingresos.		

Recuerda: En la presentación "Modelo de negocio" puedes encontrar la información necesaria para completar esta actividad.

Actividad #5

Complete la siguiente matriz FODA:

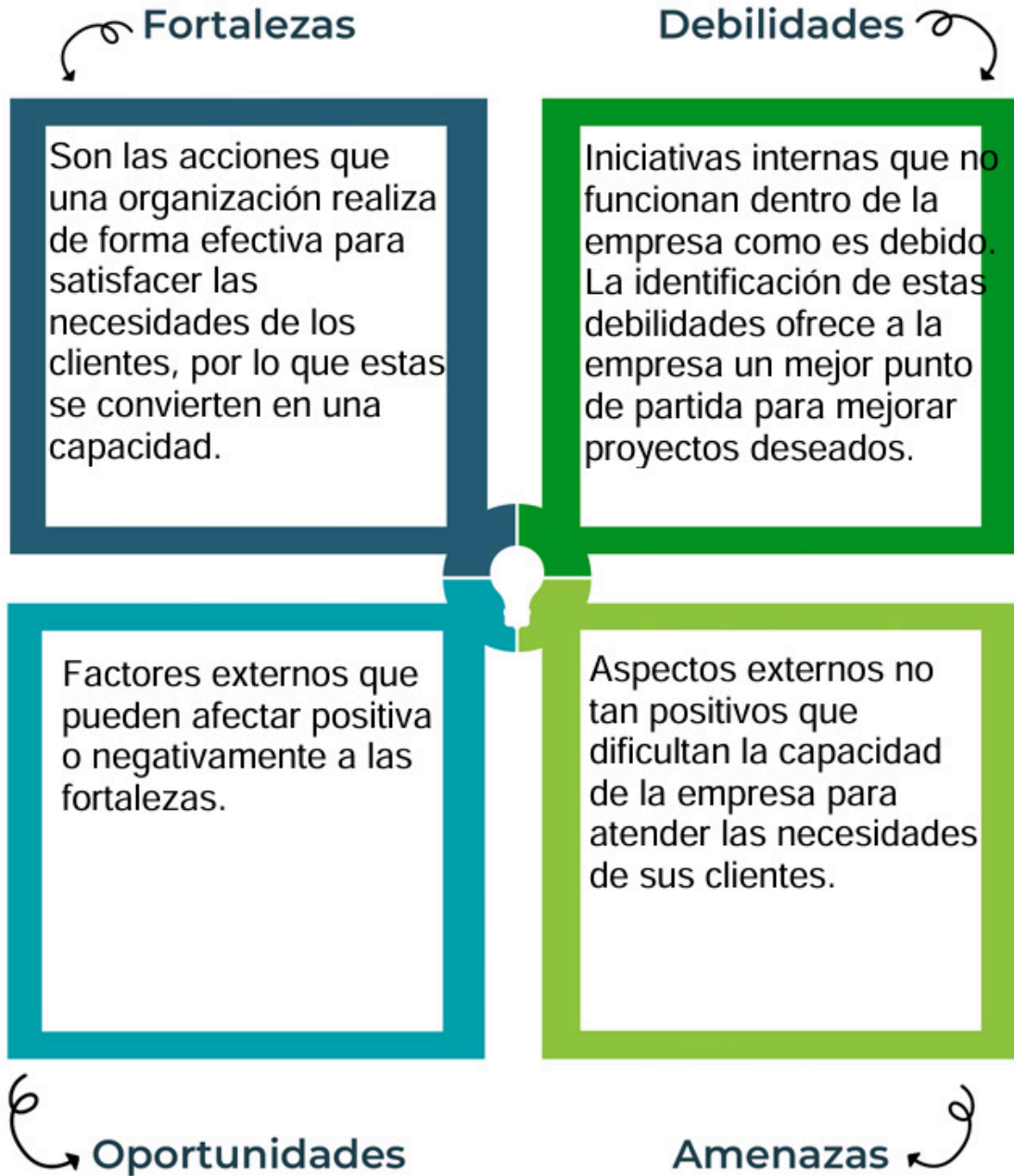

Recuerda: En la presentación “Qué me diferencia” puedes encontrar la información necesaria para completar esta actividad.

Actividad #6

Elabore un logo, slogan y diseñe su marca empresarial.

El logo de mi
primer
emprendimiento



Slogan



Cherry Coffee, la dosis de
felicidad que necesitas.

Colores
principales de mi
marca
empresarial

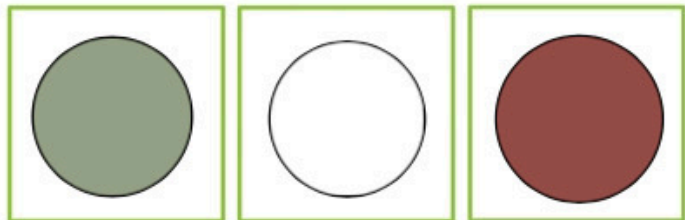

Puedes dibujar el
logo o hacerlo de
forma digital.

Actividad #7

Establezca sus costos fijos, costos variables y con ello el precio de su producto o servicio. Debe colocar el valor monetario de cada costo (fijo y variable).

Mis costos fijos

- Alquiler del local: 80.000
- Electricidad: 20.000
- Agua: 15.000
- Internet: 10.000
- Maquinaria: 40.000
-
-

Mis costos variables

- 20 - café caliente: 700 la unidad
- 25 - café frío: 2.300 la unidad
- 20 - Pastel de chocolate: 2.300
- 17 - Sándwich: 1.700
- 15 - Cheesecake: 2.500
-
-

El precio de venta de mi producto / servicio es de:

₱ 183.900

Recuerde que los costos variables son unitarios.

Actividad #8

Determine el punto de equilibrio de su emprendimiento.

Te recordamos la fórmula del punto de equilibrio en unidades y monetario (colones):

$$\text{Punto de equilibrio en unidades} = \frac{\text{Costos fijos totales}}{(\text{Precio de venta} - \text{costo variable total})}$$

$$\text{Punto de equilibrio monetario} = \text{Precio de venta} \times \text{punto de equilibrio en unidades}$$

Realiza el cálculo:

Punto de equilibrio en unidades → 72 unidades de café frío

Punto de equilibrio monetario → ₡ 165.600

10

Recuerda: El punto de equilibrio te ayuda a conocer cuántas unidades o servicios debés vender para que podás recuperar tu inversión.

Actividad #9

Determine cuáles son los pasivos y activos de su negocio. Solamente, debes mencionar cuáles serían los activos y pasivos, no es necesario poner el valor monetario de los mismos.

Activos

- Terreo
- Edificio
- Equipo de cocina
- Muebles
- Decoración
-
-
-
-
-

Pasivos

- Pago del alquiler
- Pago de la luz
- Pago del agua
-
-
-
-
-
-
-

 Ejemplos de activos: Terrenos, equipo de oficina, cuentas por cobrar, vehículos y patentes.

 Ejemplos de pasivos: Deudas a corto y largo plazo, salarios, inventario y cuentas por pagar.

Actividad #11

Determine cuál es la importancia de cumplir con las obligaciones tributarias y cómo se debe liquidar una empresa.

Importancia de las obligaciones tributarias:

Es importante porque esto permite mejor desarrollo en el país, ya que se invierte en la salud, impartir justicia, combatir la pobreza, mejorar la educación y destinar recursos a las necesidades sociales.

¿Cómo se liquida una empresa?

Para la liquidación de una empresa esta primero deberá cobrar los créditos pendientes frente a los terceros, realizar el pago de deudas pendientes, vender los bienes o activos de la propiedad y realizar las actuaciones necesarias para liquidar la empresa.