

# Guía para planear ¡Yo Emprendo!

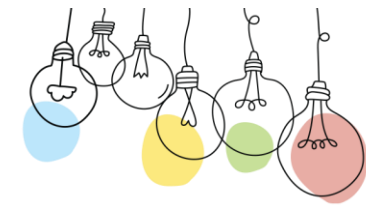

## ¿Cuál es el tema que nos interesa?

*(Problema y descripción)* la panadería es importante para mis familias y el país como cuidado de este país

## ¿Por qué es importante este tema?

*(Justificación)* es importante para mis familias el país porque tener recursos de trabajos y entender muchas cosas importantes por ellos

## ¿Para quiénes lo vamos a hacer?

*(Público meta)* para la economía y beneficio de mis familiares y yo mismo y los compradores de los mercados se beneficiados

¿Para qué es la actividad? <i>(Objetivo)</i>	¿Qué vamos a hacer? <i>(Actividades)</i>	¿Qué queremos lograr? <i>(Metas y Resultados)</i>	¿Qué necesitamos? <i>(Recursos y materiales)</i>	¿Cuándo lo vamos a hacer? <i>(Cronograma)</i>	¿Quién lo hace? <i>(Responsables)</i>
para el beneficio para mi familia y para país para economía y de las personas.	confeccionar o la oferta del productos de la pastelerías como pan de arina encuestas entre los clientes	variados de generen total satisfacción y el beneficio adicionales en las persona consumidores de productos sano alta cantidades y precios. Haz producto para evento especiales	todos los cursos necesario y para mantener los materiales como para cosas que utilizan para procesar, transformar o que se procesan productivo de un bien o servicio.	cuatro veces a la semana de lunes a miercoles,vienes ,sabado. como beneficio para la familia.	supervisar al personal del orden y aseguran que todos esten ordenado operacion de la panaderia de desarrollen una responsables como la familia como de organizar la panaderia

