

# Guía para planear ¡Yo Emprendo!

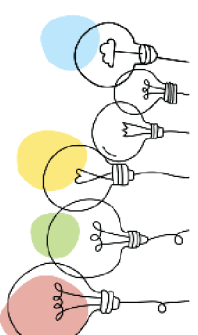

¿Cuál es el tema que nos interesa?

Cuidado del medio ambiente en la comunidad de bambel 3

¿Por qué es importante este tema?

Es importante porque garantiza un planeta saludable y sostenible tanto para las generaciones presentes como las futuras.

¿Para quiénes lo vamos a hacer?

El trabajo será en beneficio de la comunidad de bambel 3.

¿Para qué es la actividad? (Objetivo)	¿Qué vamos a hacer? (Actividades)	¿Qué queremos lograr? (Metas y Resultados)	¿Qué necesitamos? (Recursos y materiales)	¿Cuándo lo vamos a hacer? (Cronograma)	¿Quién lo hace? (Responsables)
Reforzar el conocimiento de las precauciones y el cuidado del medio ambiente en la comunidad de bambel 3	Reciclar materiales de las casas, para ellos se establece como punto de reciclaje la escuela de la comunidad de bambel 3 Realizar limpieza de las zonas verdes de la comunidad km	Embellecer la comunidad de bambel 3. Evitar la contaminación de los ríos, arroyos y mares. Restablecer y promover el uso sostenible de los	Basureros rotulados con los diferentes materiales a reciclar. Se recomendará que en los hogares tomen en consideración utilizar ducha con atomizador para el ahorro de agua, cargador de móvil	Los primeros lunes de cada mes se imparte una charla un tema que la misma comunidad destaque como necesario. Los miércoles de cada semana en la escuela se realizará el recibimiento de los materiales reciclables.	Enya Dayell mora campos. Comunidad bambel, 3. Escuela brinca. MINAE, ICE y Centro de reciclaje de Río Claro.

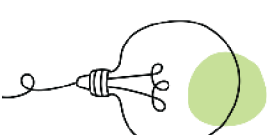
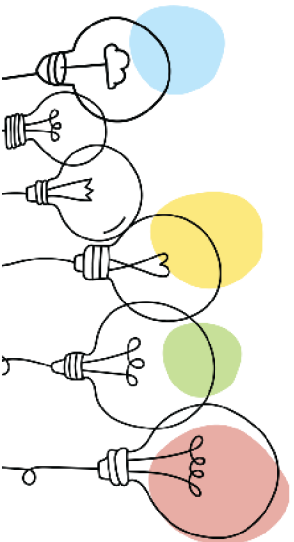

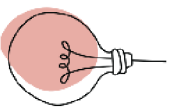

# Guía para planear ¡Yo Emprendo!

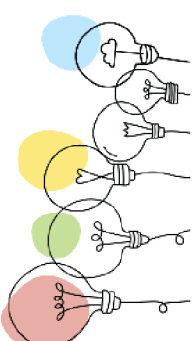

	<p>20, con la colaboración de la escuela y grupos líderes de la comunidad.</p> <p>Brindar charlas sobre el cuidado del medio ambiente y campaña del cuidado ambiental en la comunidad de bambel 3</p>	<p>ecosistemas en la comunidad de bambel 3.</p>	<p>solar, cepillo de dientes de bambú. Además, evitar quema de basura, regar las plantas durante la noche y recolectar el agua de lluvia para tareas que lo permitan.</p> <p>Se necesitará un espacio en la Iglesia de la comunidad para poder brindar charlas formativas hacia el cuidado del medio ambiente.</p> <p>Es necesaria la participación de la escuela con la finalidad de integrar a los y las niñas en cuidado del ambiente y en la aplicación correcta del reciclaje.</p>	<p>En colaboración con el MINAE y el ICE, se buscará la donación y siembra de árboles en las zonas verdes de la comunidad de bambel 3.</p>	
--	---	---	---	--	--

