

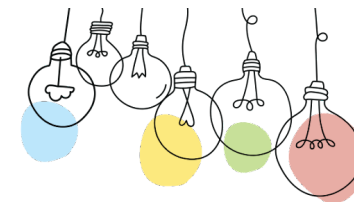

Guía para planear ¡Yo Emprendo!



¿Cuál es el tema que nos interesa?
Recolección y separación de residuos sólidos en el Liceo de Río Frío.

¿Por qué es importante este tema?
El Liceo de Río Frío presenta una problemática ambiental con los residuos sólidos que desechamos los estudiantes.

¿Para quiénes lo vamos a hacer?
Para toda la población estudiantil del Liceo de Río Frío.

¿Para qué es la actividad? <i>(Objetivo)</i>	¿Qué vamos a hacer? <i>(Actividades)</i>	¿Qué queremos lograr? <i>(Metas y Resultados)</i>	¿Qué necesitamos? <i>(Recursos y materiales)</i>	¿Cuándo lo vamos a hacer? <i>(Cronograma)</i>	¿Quién lo hace? <i>(Responsables)</i>
Crear una conciencia ambiental en los estudiantes del Liceo de Río Frío.	-Programar campañas de recolección de limpieza institucional (recolección de desechos sólidos). - Realizar campañas de recolección de	-Promover la conciencia ambiental entre la población estudiantil del Liceo de Río Frío. -Reducir la cantidad de desechos como el plástico, papel en el Liceo.	Charlas a la población estudiantil donde se les explique la importancia de reciclar y separar los desechos comunes. Disposición por parte de los estudiantes del Liceo.	Octubre Noviembre Diciembre Todo el año 2024	Estudiantes de décimo y población en general del centro educativo.

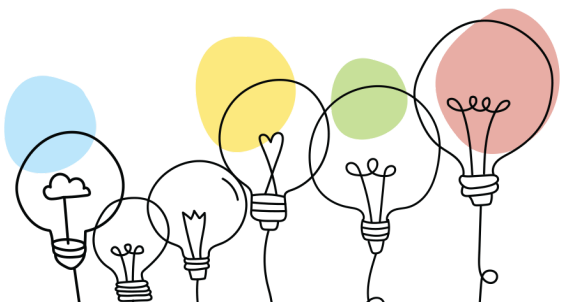



Guía para planear ¡Yo Emprendo!

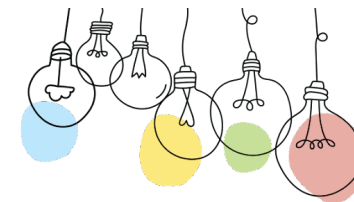

<p>Establecer puntos verdes y basureros comunes en el Liceo</p>	<p>desechos entre los diferentes niveles.</p> <ul style="list-style-type: none"> - Separar los desechos recolectados durante las campañas de recolección. - Entregar a un centro de reciclaje los materiales recolectados. - Promover mediante campañas informativas la conciencia ambiental y aprender a depositar los desechos en su lugar respectivo. - Promover la disminución y consumo de 	<p>Establecer "puntos verdes" y basureros comunes en el Liceo.</p> <p>Crear la conciencia y costumbre ambiental en el uso de los puntos verdes en el Liceo</p>	<p>Recursos materiales como bolsas y guantes, basureros para la recolección de desechos.</p> <p>Establecer los Puntos verdes en el Liceo.</p>		
---	---	--	---	--	--

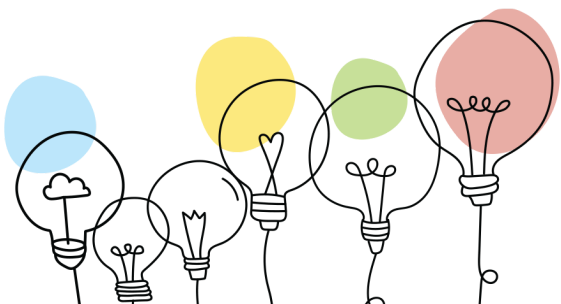



Guía para planear ¡Yo Emprendo!

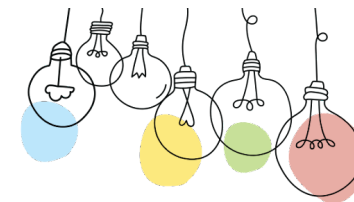

	<p>desechos como el plástico y el papel principalmente en el Liceo.</p> <p>- Rotular zonas para depósito de desechos reciclables" Puntos verdes" y no reciclables "basureros comunes"</p>				
--	---	--	--	--	--

